Lampiran Estimasi Timeline Pengerjaan

| | PENYESUAIAN | TGL REQ | TIPE | PENGERJAAN PRIORITAS | PENGERJAAN BOBOT | ESTIMASI MANDAYS PERSONIL CORE | WEB | MOB | QA | TOT |
|---|---|---|---|---|---|---|---|---|---|---|
| | **Fase Satu (Improve Mendesak)** | | | | | **5** | **7** | **5** | **15** | **32** |
| 1 | **[Kelola Surat]** Batasan penerima surat terhadap jenis surat (pilihan berdasar jabatan) | Bu Citra 19/09/05 | Improve | MENDESAK | SEDANG | 0 | 1 | 0 | 3 | 4 |
| 2 | **[Kelola Surat]** Kode eselon pada jabatan diberi penanda sebagai penerima surat | Tim ADM 19/08/14 | Improve | MENDESAK | SEDANG | 0 | 1 | 0 | 3 | 4 |
| 3 | **[Koreksi Surat]** Pengaturan penerima tembusan saat edit surat via koreksi | Bu Citra 19/09/09 | Support | BIASA | RENDAH | 0 | | 0 | 3 | 3 |
| 4 | **[Distribusi Surat]** Tambah kolom 'Pengirim Surat' di menu Tugas, Masuk, Koreksi | Tim IT 18/11/25 | Improve | BIASA | RENDAH | 0 | | 0 | | 0 |
| 5 | **[Sistem]** Multi Profile | Tim IT 19/08/14 | Improve | MENDESAK | TINGGI | 5 | 5 | 5 | 5 | 20 |
| 6 | Publishing (Upload) | - | Support | | | 0 | 0 | 0 | 1 | 1 |
| | **Fase Dua (Speed, Asistensi dan Kelola Surat)** | | | | | **48** | **38** | **12** | **15** | **113** |
| 7 | **[Sistem]** Peningkatan arsitektur dg model Microservice | Rapat 19/08/14 | Improve | SEGERA | TINGGI | 10 | 0 | 0 | 3 | 13 |
| 8 | **[Sistem]** Peningkatan arsitektur dg restrukturi database | Rapat 19/08/14 | Improve | SEGERA | TINGGI | 10 | 0 | 0 | | 10 |
| 9 | **[Sistem]** Peningkatan arsitektur dg penambahan Cache | Rapat 19/08/14 | Improve | SEGERA | TINGGI | 10 | 0 | 0 | | 10 |
| 10 | **[Sistem]** Peningkatan arsitektur dg penambahan SSE sbg realtime channel | Rapat 19/08/14 | Improve | SEGERA | TINGGI | 10 | 0 | 0 | | 10 |
| 11 | **[Distribusi Surat]** Info pada penerima jika user sudah pernah menerima surat/disposisi yang sama | Rapat 18/11/25 | Improve | SEGERA | SEDANG | 0 | 1 | 1 | 1 | 3 |
| 12 | **[Sistem]** Menghilangkan Otomatis URL pada mobile | Rapat 19/08/14 | Improve | SEGERA | RENDAH | 0 | 0 | 1 | | 1 |
| 13 | **[Distribusi Surat]** Fitur cari dan pilih multi penerima/penyetuju | Rapat 19/01/30 | Improve | SEGERA | SEDANG | 0 | 3 | 1 | | 4 |
| 14 | **[Asistensi]** Asistensi melekat sesuai jabatan | Rapat 19/01/30 | Improve | SEGERA | TINGGI | 5 | 2 | 0 | 2 | 9 |
| 15 | **[Asistensi]** Pemisahan panel, fungsi dan akses antara Pgs dg Asisten | Rapat 19/08/14 | Improve | BIASA | TINGGI | 0 | 4 | 1 | 2 | 7 |
| 16 | **[Asistensi]** Fitur konfirmasi ketika mengatur pelaksana harian (Asisten dan Pgs) | Rapat 18/09/07 | Improve | BIASA | SEDANG | 0 | 3 | 2 | | 5 |
| 17 | **[Asistensi]** Fitur "Preview Mode" bagi pimpinan ketika Pgs sedang aktif | Rapat 19/08/14 | Improve | BIASA | TINGGI | 0 | 3 | 1 | | 4 |
| 19 | **[Sistem]** Penambahan menu panel notifikasi | Rapat 19/08/14 | Improve | SEGERA | TINGGI | 3 | 2 | 1 | 1 | 7 |
| 20 | **[Sistem]** Terdapat pengaturan sistem 'kelola surat' per unit (override sistem) | Rapat 19/08/14 | Improve | SEGERA | TINGGI | 0 | 4 | 0 | | 4 |

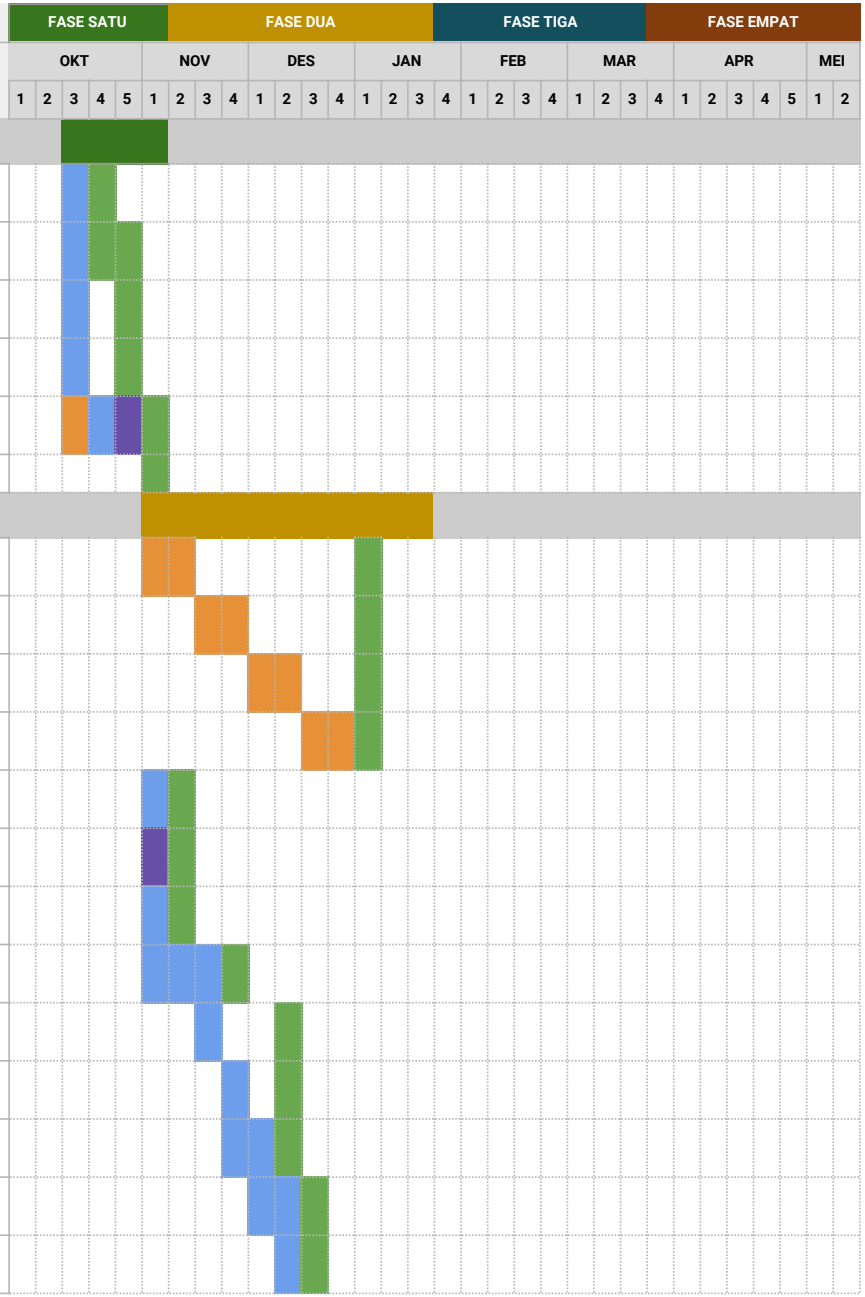

Lampiran Estimasi Timeline Pengerjaan

| | PENYESUAIAN | TGL REQ | TIPE | PENGERJAAN PRIORITAS | PENGERJAAN BOBOT | ESTIMASI MANDAYS PERSONIL CORE | WEB | MOB | QA | TOT |
|---|---|---|---|---|---|---|---|---|---|---|
| 21 | **[Sistem]** Fitur rekam tanda tangan digital | Rapat 18/11/25 | Improve | BIASA | TINGGI | 0 | 2 | 1 | 1 | 4 |
| 22 | **[Aksesbilitas]** Pindah halaman ke Tugas/Masuk setelah selesai respon/disposisi (mobile) | Rapat 19/08/14 | Improve | BIASA | SEDANG | 0 | 0 | 1 | | 1 |
| 23 | **[Label]** Perubahan label terima berkas menjadi "Berkas fisik disertakan". | Rapat 18/09/07 | Support | LAMBAT | RENDAH | 0 | 1 | 1 | 1 | 3 |
| 24 | **[Label]** Melengkapi placeholder untuk semua kotak inputan | Rapat 19/08/14 | Support | LAMBAT | RENDAH | 0 | | | | 0 |
| 25 | **[Aksesbilitas]** Daftar tujuan surat tampil menjadi satu halaman di Draf (tidak dgn tombol) | Rapat 19/08/14 | Improve | LAMBAT | SEDANG | 0 | 1 | 1 | | 2 |
| 26 | **[Sistem]** Menambah pilihan pembantu jumlah bulan/tahun di masa aktif klasifikasi | Rapat 19/01/30 | Improve | LAMBAT | RENDAH | 0 | 1 | 0 | | 1 |
| 18 | **[Online Dokumen]** Tidak menampilkan QRCode jika surat disetujui melalui asistensi | Bu Citra 19/04/25 | Improve | SEGERA | RENDAH | | 2 | | 3 | 5 |
| 27 | **[Kelola Surat]** Pembatasan akses pembuatan surat per unit | Bu Citra 19/04/22 | Improve | SEGERA | RENDAH | 0 | | 0 | | 0 |
| 28 | **[Pelaporan]** Pilihan unit pada pelaporan menampilkan divisi saja (sesuai akses pembuatan surat per unit) | Bu Citra 19/04/22 | Improve | SEGERA | RENDAH | 0 | | 0 | | 0 |
| 29 | **[Kelola Surat]** Fitur edit penyetuju dan klasifikasi pada agenda surat berstatus revisi | Rapat 19/08/14 | Improve | SEGERA | SEDANG | 0 | 3 | 0 | | 3 |
| 30 | **[Kelola Surat]** Fitur pembatalan surat (agar nomor surat dapat dipindahkan ke surat lain) | Rapat 19/08/14 | Improve | SEGERA | TINGGI | 0 | 3 | 0 | | 3 |
| 31 | **[Distribusi Surat]** Fitur pembatalan distribusi agenda surat masuk eksternal | Bu Dista 19/03/15 | Improve | BIASA | SEDANG | 0 | 2 | 0 | | 2 |
| 32 | **[Distribusi Surat]** Lacak distribusi penerima tembusan internal di Agenda Keluar Eksternal | Bu Dista 19/04/09 | Improve | LAMBAT | RENDAH | 0 | 1 | 0 | | 1 |
| 33 | Publishing (Upload) | - | Support | | | 0 | 0 | 0 | 1 | 1 |
| | **Fase Tiga (Kelola dan Distribusi)** | | | | | **5** | **36** | **12** | **15** | **68** |
| 34 | **[Menu User]** Tampilan dashboard untuk User | Rapat 19/08/14 | Improve | BIASA | TINGGI | 1 | 1 | 2 | 2 | 6 |
| 35 | **[Menu Unit]** Tampilan dashboard untuk Unit | Rapat 19/08/14 | Improve | BIASA | TINGGI | 4 | 1 | 0 | | 5 |
| 36 | **[Notif]** Reminder dan notifikasi untuk surat Masuk/Disposisi yg belum dibaca (kondisional peruser). | Rapat 18/09/07 | Improve | BIASA | SEDANG | 0 | 0 | 1 | 1 | 2 |
| 37 | [Notif] Muncul alert jika pengaturan notifikasi di hp pengguna tidak aktif. | Rapat 18/09/07 | Improve | BIASA | SEDANG | 0 | 0 | 1 | | 1 |
| 38 | **[Sistem]** Pengembangan fungsi search dan filter | Rapat 19/08/14 | Improve | SEGERA | SEDANG | 0 | 5 | 2 | 1 | 8 |

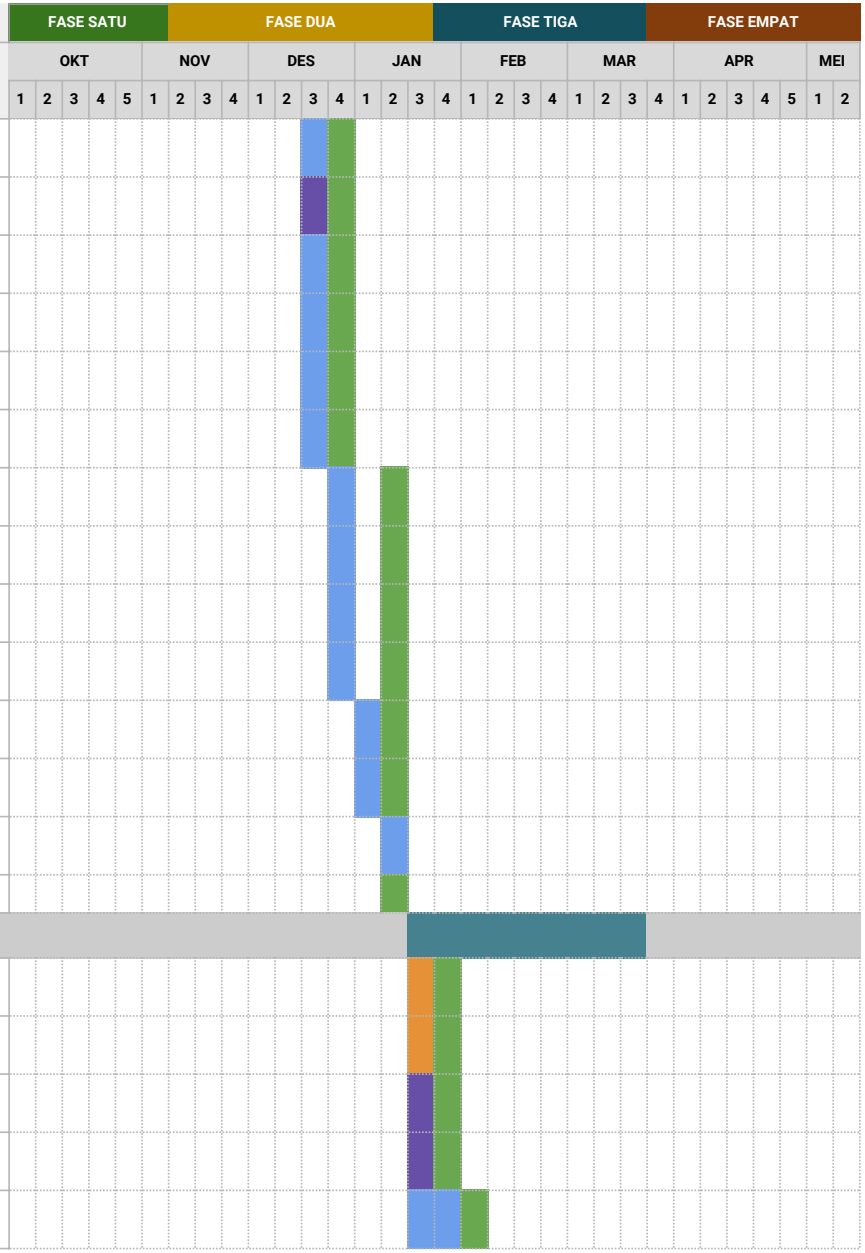

Lampiran Estimasi Timeline Pengerjaan

| | PENYESUAIAN | TGL REQ | TIPE | PENGERJAAN PRIORITAS | PENGERJAAN BOBOT | ESTIMASI MANDAYS PERSONIL CORE | WEB | MOB | QA | TOT |
|---|---|---|---|---|---|---|---|---|---|---|
| 39 | **[Aksesbilitas]** Penyesuaian tampilan profile user | Rapat 19/08/14 | Support | BIASA | SEDANG | 0 | 3 | 2 | | 5 |
| 40 | **[Distribusi Surat]** Mengganti arahan untuk disposisi terkirim yang blm dibaca | Rapat 18/09/07 | Improve | BIASA | SEDANG | 0 | 2 | 1 | 1 | 4 |
| 41 | **[Kelola Surat]** Fitur permintaan berkas fisik kepada admin surat | Rapat 18/11/25 | Improve | BIASA | SEDANG | 0 | 3 | 1 | | 6 |
| 42 | **[Distribusi Surat]** Upload berkas tambahan pada disposisi (terdapat juga informasi penanda asisten) | Rapat 19/01/30 | Improve | BIASA | TINGGI | 0 | 3 | 2 | 2 | 5 |
| 43 | **[Notif]** Alert notifikasi permintaan berkas fisik (Untuk admin surat) | Rapat 18/11/25 | Improve | BIASA | SEDANG | 0 | 3 | 0 | | 3 |
| 44 | **[Kelola Surat]** Alert peringatan dan tanda untuk surat jenis tertentu yang belum ada berkas re-upload setelah disetujui | Rapat 19/01/30 | Improve | SEGERA | SEDANG | 0 | 2 | 0 | 3 | 5 |
| 45 | **[Kelola Surat]** Batasan request nomor surat bagi staf pembuat surat yang belum upload berkas re-upload dalam kurun waktu yang ditentukan | Rapat 19/01/30 | Improve | SEGERA | SEDANG | 0 | 3 | 0 | | 3 |
| 46 | **[Notif]** Notif respon dari penerima untuk pendistribusi agenda surat | Rapat 19/01/30 | Improve | BIASA | TINGGI | 0 | 3 | 0 | 1 | 4 |
| 47 | **[Kelola Surat]** Fitur penanda pemusnahan arsip surat | Rapat 18/11/25 | Improve | BIASA | TINGGI | 0 | 2 | 0 | 1 | 3 |
| 48 | **[Online Dokumen]** Peningkatan fitur edit dokumen editor dg penguncian beberapa fragment pada dokumen | Rapat 19/01/30 | Improve | BIASA | TINGGI | 0 | 5 | 0 | 2 | 7 |
| 49 | Publishing (Upload) | - | Support | | | 0 | 0 | 0 | 1 | 1 |
| | **Fase Empat (Aksesbilitas)** | | | | | **5** | **37** | **19** | **15** | **76** |
| 50 | **[Aksesbilitas]** Fitur ganti foto profil melalui aplikasi mobile (iOS) | Rapat 18/08/14 | Improve | LAMBAT | SEDANG | 0 | | 1 | 1 | 2 |
| 51 | **[Notif]** Fitur ganti ringtone notif aplikasi | Rapat 18/08/14 | Improve | LAMBAT | TINGGI | 0 | 0 | 4 | | 4 |
| 52 | **[Notif]** Fitur pengingat surat/disposisi sesuai prioritas surat | Rapat 19/01/30 | Improve | BIASA | SEDANG | 0 | 5 | 3 | 1 | 9 |
| 53 | **[Notif]** Fitur kirim pengingat surat untuk pimpinan oleh asisten | Rapat 19/01/30 | Improve | BIASA | TINGGI | 0 | 4 | 2 | 1 | 7 |
| 54 | **[Kelola Surat]** Fitur pemberian temporal akses terhadap agenda surat (drafter dgn batasan waktu) | Rapat 19/08/14 | Improve | BIASA | TINGGI | 0 | 3 | 0 | 1 | 4 |
| 55 | **[Aksesbilitas]** Fitur ganti warna tema aplikasi per user | Rapat 19/01/30 | Improve | LAMBAT | TINGGI | 0 | 2 | 2 | 2 | 6 |
| 56 | **[Aksesbilitas]** Fitur ganti wallpaper aplikasi dan personal | Rapat 19/01/30 | Improve | LAMBAT | TINGGI | 0 | 3 | 2 | | 5 |

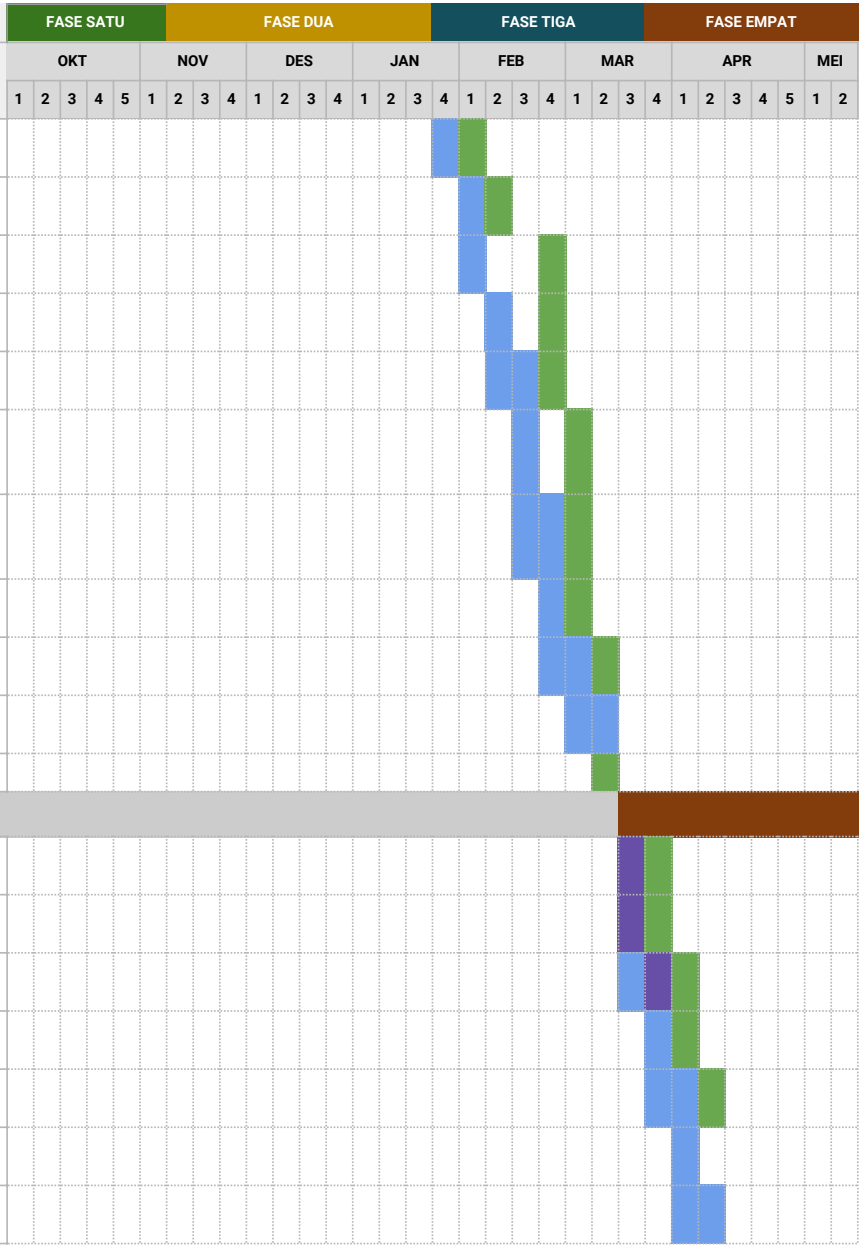

Lampiran Estimasi Timeline Pengerjaan
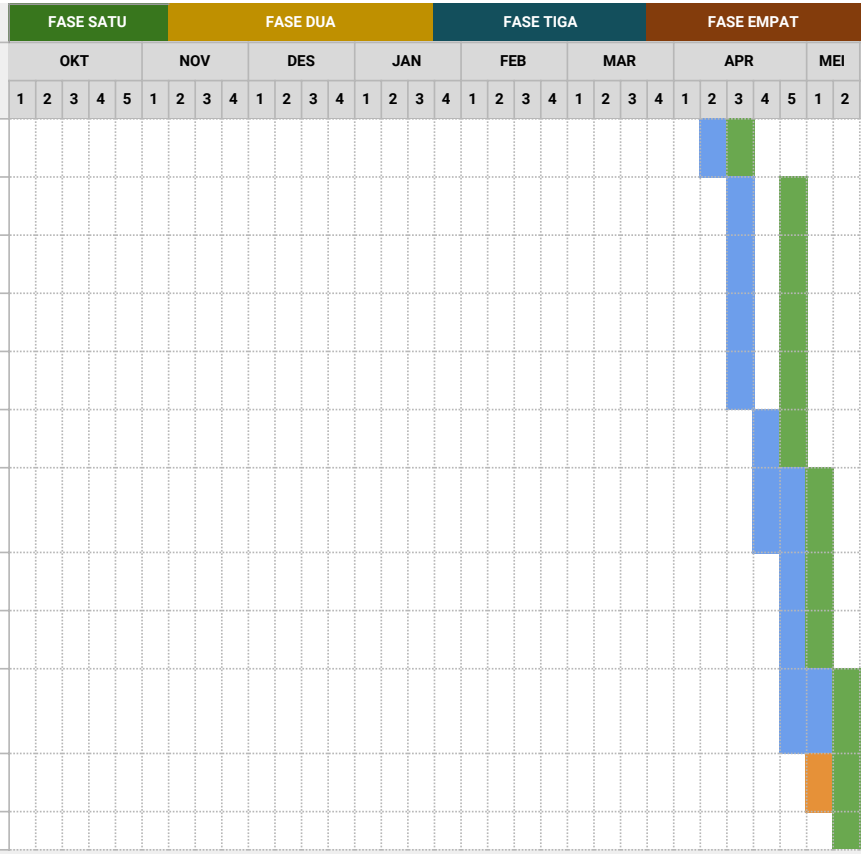
| | PENYESUAIAN | TGL REQ | TIPE | PENGERJAAN PRIORITAS | PENGERJAAN BOBOT | ESTIMASI MANDAYS PERSONIL CORE | WEB | MOB | QA | TOT |
|---|---|---|---|---|---|---|---|---|---|---|
| 57 | **[Aksesbilitas]** Fitur ganti background profile per user | Rapat 18/08/14 | Improve | LAMBAT | TINGGI | 0 | 3 | 1 | | 4 |
| 58 | **[Aksesbilitas]** Perubahan letak tombol revisi dan kolom keterangan di menu Draf (dg mode bulat) | Rapat 19/08/14 | Improve | LAMBAT | RENDAH | 0 | 1 | 1 | | 4 |
| 59 | **[Aksesbilitas]** Penanganan tampilan untuk judul berkas yg panjang | Rapat 18/09/07 | Support | LAMBAT | RENDAH | 0 | | | | 0 |
| 60 | **[Online Dokumen]** Menampilkan legenda pada editor Online Dokumen | Rapat 19/08/14 | Improve | LAMBAT | SEDANG | 0 | 1 | 0 | 2 | 1 |
| 61 | **[Sistem]** Tombol hapus pada pengaturan (data master) ketika data nonaktif | Rapat 18/09/07 | Support | LAMBAT | SEDANG | 0 | 3 | 0 | | 3 |
| 62 | **[Sistem]** Menambah fungsi warna dinamis prioritas | Rapat 18/10/30 | Improve | LAMBAT | SEDANG | 0 | 2 | 0 | | 2 |
| 63 | **[Online Dokumen]** Halaman pendukung untuk hasil scan qrcode sdoc dgn gambar ttd dan verifikasi qrcode (dgn metadata) | Rapat 19/08/14 | Improve | LAMBAT | SEDANG | 0 | 4 | 0 | 1 | 5 |
| 64 | **[Kelola Surat]** Download berkas surat dalam satu paket | Rapat 19/08/14 | Improve | LAMBAT | TINGGI | 0 | 1 | 1 | 1 | 3 |
| 65 | **[Sistem]** Fungsi revoke/cabut session akun | Rapat 19/08/14 | Improve | LAMBAT | TINGGI | 0 | 3 | 0 | 1 | 4 |
| 66 | **[Aksesbilitas]** Berkas terupload menampilkan jumlah halaman pada dokumen tsb (pada tipe pdf/doc/excel jika memungkinkan). | Rapat 18/09/26 | Improve | LAMBAT | TINGGI | 0 | 2 | 2 | 1 | 5 |
| 67 | **[Lain-lain]** Migrasi data Simortim ke TEO | Bu Citra 19/08/21 | Improve | BIASA | SEDANG | 5 | 0 | 0 | 2 | 7 |
| 68 | Publishing (Upload) | - | Support | | | 0 | 0 | 0 | 1 | 1 |
| | | | **Improve** | | | | | | | **271** |
| | | | **Support** | | | | | | | **18** |
| | **Total Estimasi Mandays** | | **Total** | | | | | | | **289** |